

Bpl  
367/1

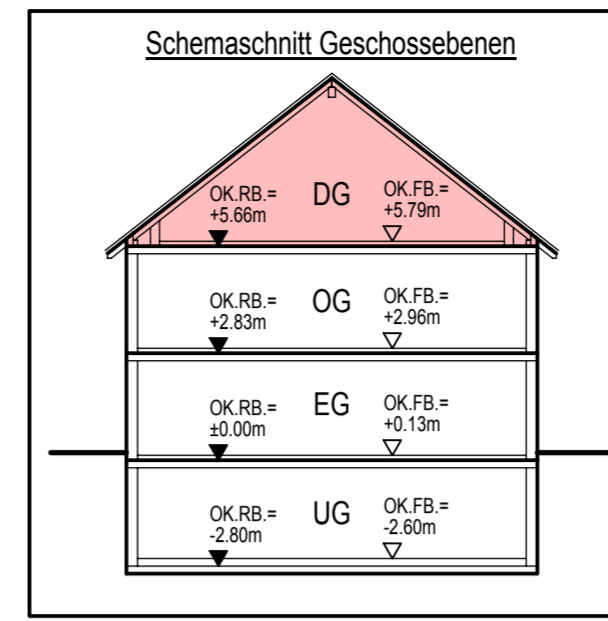

**WICHTIGE INFORMATION AN ALLE FACHPLANER / HANDWERKER !**

Alle Haustechnik-Installationsschächte sowie Aussparungen gemäss Schallschutz-, und Brandschutzverordnungen nach Angaben des Planungsbüros für Haustechnik Dieter Hierholzer, Todtnau-Geschwend bzw. des Elektroplaners \_\_\_\_\_.

Alle Anschlussfugen von Fenstern und Aussentüren, sowie alle Durchdringungen der Aussenhaut und Fugen der Dachkonstruktion müssen dauerhaft und luftundurchlässig gemäss der EnEV (Energieeinsparverordnung) abgedichtet werden.

Wärmedämmung bzw. Baustoffe tragender Teile nach Angabe des Statikers. Alle Massangaben sind vom Unternehmer eigenverantwortlich zu überprüfen. Mass- und Ausführungsdifferenzen sind mit dem Architekten abzuklären.

**GISOTON - Steine**  
Die Verwendung von GISOTON-Steinen muss zwingend entsprechend den Herstellervorschriften durchgeführt werden (z.B. Fensterleibungen, Stösse, Deckenstimen etc.).

**Putz**  
Die Verwendung von Aussen- und Innenputz auf GISOTON-Steinen muss zwingend entsprechend den Herstellervorschriften sowohl der Fa. GISOTON als auch des Putzsystemherstellers ausgeführt werden. Gemäss DIN 4108 - 7 müssen alle Leibungen für Fensteranschlüsse vor Fenstersteinbau mit Glattstrich versehen werden !

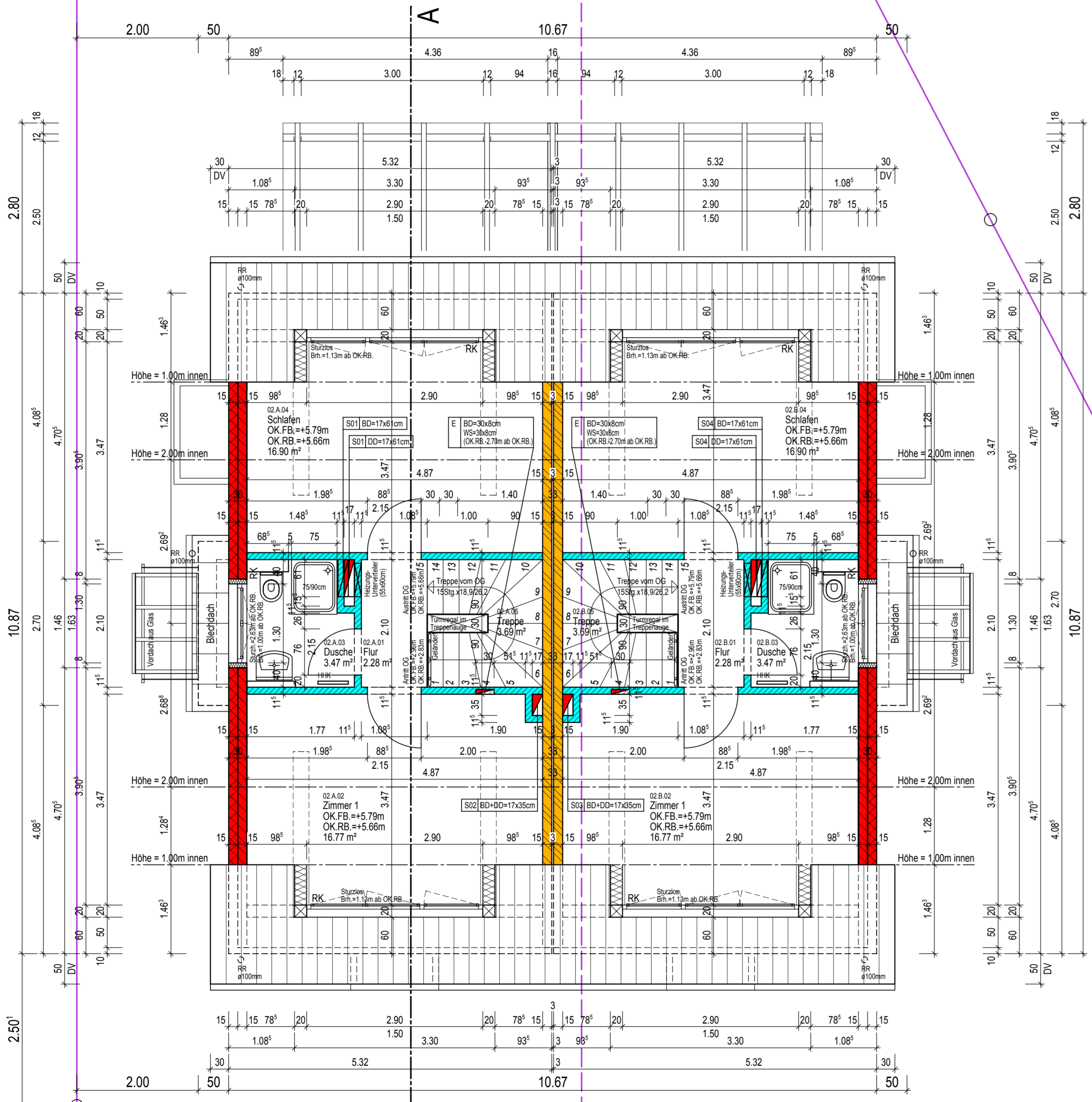
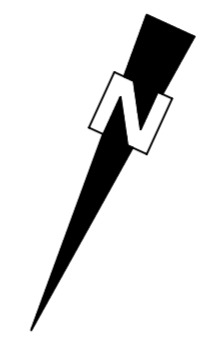

Siehe auch die dazugehörigen Pläne:  
Statik Ingenieurbüro Gerhard Schmid, Weil am Rhein-Haltingen  
Haustechnik Planungsbüro Dieter Hierholzer, Todtnau-Geschwend  
Elektrotechnik

Beispiel Raumbezeichnung = **02.B.04**  
Geschoss Haus Raum

**Legende:**

	Stahlbeton		Bauherrschaft
	GISOTON, GisoPLAN-Therm 30/15		Architekt
	GISOTON, GisoPLAN-Block 15 VBL 8		Bauleitung
	GISOTON, GisoPLAN-Block 11,5 VBL 8		Statik
	HKV Heizkreisverteiler		Haustechnik
	HHK Handtuchheizkörper		Elektrotechnik
	RK Rolladenkurbel		Unternehmer

• Das Haus soll den Vorschriften von KfW60 entsprechen!

**INFORMATION :**  
OK. Rohboden Erdgeschoss = ±0.00 m = 311.70 m ü.NN

Angabe Elektroausparungen	a	18.09.2008	Win
Allgemeine Werkplangergänzungen	a	21.08.2008	Win
		13.05.2008	Win
Änderungsindex:	Nr.:	Datum:	Gezeichnet:
Bauherr:	Herr Rolf Eichin Lörracher Strasse 50c 79541 Lörrach		
Projekt:	Neubau Doppelhaus in Brombach Schopfheimer Strasse, 79541 Lörrach		
Zeichnung:	Grundriss Dachgeschoss (02) OK. Rohboden Dachgeschoss = +5.66 m = 317.36 m ü.NN		
CAD Projekt-Nr.:	Blattgröße:	Maßstab:	Planummer:
0707	76,5 x 59,4 cm	1 : 50	W-04 b

Doppelhaus A

Doppelhaus B

Bpl  
367/2